家事愉 Siセンサーコンロ

Fun ×たのしい

毎日のメニュー選びが愉しくなる

最新型コンロで
毎日の料理が
もっと愉しくなる。

今どきのガスコンロはグリルが凄い！
専用アイテムを使うと、本格オーブン料理や蒸し料理など幅広いメニューがスイッチひとつ、自動調理で出来上がります。

リンナイの「ザ・ココット」なら出来上がりをそのまま食卓に！

料理が出来上がったザ・ココットをそのまま食卓に置いて、愉しくおいしさを演出。素材の味を愉しむ無水調理や蒸し物や煮物などにも最適です。

パロマの「ラ・クック」を使ってお気軽&多彩な料理ライフに！

石窯風に調理ができるので、料理の幅が広がります。また使用後のグリルのおそうじもとっても簡単です。調理のモードとお好みの焼き加減を設定するだけでいろんなメニューを自動で焼き上げます。

私でも
本格メニューが
簡単に作れて、
料理が愉しく
なりました！

Rinnai Paloma NORITZ

これまでも、これからも、笑と共に…
九州コラボ
THE COLLABORATION WITH GAS

[ガス体エネルギー普及促進協議会]
事務局
・(一社)日本ガス協会九州部会
・(一社)日本コミュニティーガス協会九州支部
・九州ブロック LP ガス協議会
・リンナイ(株)　・(株)パロマ

お問い合わせ先

保存版

温 Relax ×リラックス

バブルで美肌と癒しの生活

Bathroom

暖 Living Relax ×リラックス

おうちが一番暖かい

＼温×暖×楽×愉／

『ガス』で快適おうち時間！

家事楽 Relax ×リラックス

家事をもっと時短に！

Home Laundry

家事愉 Fun ×たのしい

毎日のメニュー選びが愉しくなる

Kitchen

これまでも、これからも、笑と共に…
九州コラボ
THE COLLABORATION WITH GAS

温 バブル入浴

Relax ×リラックス

バブルで美肌と癒しの生活

どうして今「泡」が人気なの？

近頃話題の「泡」のお風呂。
微細な気泡によりさまざまな効果が実証されました。

【体の芯まで温まる】
気泡が体を包み込むため熱の伝わりが緩やかになり、
ゆっくりと体を温めます。入浴後は湯冷めしにくく、
ぽかぽかした感じが持続します。

【お肌がスッキリ】
微細な気泡が皮膚の汚れに吸着し取り除きます。
また毛穴に溜まった皮脂汚れも、かき出しますので肌を清潔に保ちます。

泡の大きさが泡入浴の決め手

ミリバブル
直径約100μm以上
水面に速やかに
浮上して消滅。

マイクロバブル
直径約1～100μm
白濁しながら雲のように
広がり緩やかに上昇。

ウルトラファインバブル
直径約1μm以下
肉眼では確認できない
気泡。長時間残る。

体感する驚きの入浴体験

身体の芯まで温かい

入浴後も温泉に入った
後のように、体がポカポカ
して湯冷めしにくそうです。
【50代女性】

やさしい肌触り

肌の突っ張る感じがいつもより
少なかったです。保湿クリームを
塗らなくても気になりませんでした。
【30代女性】

※感じ方には個人差があります。

Rinnai

Micro Bubble
Bath Unit

「泡」で
お肌を
キレイに！

Paloma

NORITZ

暖 ガス温水式床暖房

Relax ×リラックス

おうちが一番暖かい

「頭寒足熱」「温水式」で、足元からじんわりと暖かく。

床暖房は、足元に近い 床面付近が
約30℃、座った時の頭 の付近が
約18℃となる、「頭寒 足熱」のカラ
ダにやさしい暖房です。
温水式なので、遠赤外 線効果に
よりじんわりと部屋 全体を温め、
低温やけどの恐れも ありません。

「ふく射」「伝導」「対流」3つの効果で陽だまりのような暖かさ

足先が冷えやすい方
足が床に触ることで直接暖められるので、血管が広がり血行がよくなります。冬につらい足先の冷えに効果的です。

お肌やノドにやさしい。
床暖房は風を起こさないので、皮膚の水分が奪われにくく肌を乾燥させません。湿度も下がらないのでノドにやさしい暖房です。

乾燥しない
から、お肌に
やさしい！

Rinnai Paloma NORITZ

**床暖房は足元から
ポカポカ。
お部屋全体がムラなく
暖まります。**

※エアコン、床暖房をしている部 屋に入室後60分を経過したデータ です。
【西部ガス（株）調べ】

●温度分布の違い

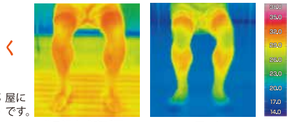

家事楽 ガス衣類乾燥機

Relax ×リラックス

家事をもっと時短に！

毎日の「時間」を節約できる幸せ。

家事楽&時短アイテムとして
大人気の「ガス衣類乾燥機」。
電気式より圧倒的に早く洗濯物を
乾かします。仕上がりはふっくら！
おうち時間に余裕が欲しい方にオススメです。

乾太くんだからできる事

99.4%※の方が満足しています！

※2020年5月リンナイ㈱調べ
（リンナイスタイル会員、乾太くん所有者、n=181）

時短 干す手間も取り込む手間もかからない

乾燥時間の比較

	乾太くん 5kg	乾太くん 8kg
電気ヒートポンプ式 全自動洗濯乾燥機	5kgで約162分	5kgで約52分 / 8kgで約80分
電気ヒーター式 全自動洗濯乾燥機	5kgで約281分	

※メーカーカタログ参照。

Rinnai 乾太くん

8kgタイプ RDT-80　5kgタイプ RDT-54S-SV

快適 ふんわりした仕上がりと清潔乾燥

繊維を立ち上げるので、心地よい仕上
がりに。雨の日や、花粉・黄砂・PM2.5
などが気になる日のお洗濯も安心です。

※メーカーカタログ参照。